

RILIEVO

Il Piano Primo è occupato da due distinte unità abitative la cui configurazione ha subito numerosi rimaneggiamenti nel corso degli anni. Tali modifiche si manifestano anche esternamente (chiusura apertura sul fronte Ovest), apertura di finestre in corrispondenza dei bagni sul fronte Nord.

Materiali e finiture sono di fattura successiva a quella di fabbricazione. Le modifiche si sono susseguite nel tempo senza rispondere ad un progetto unitario.

Il solaio al piano primo è formato per una parte da travetti in legno con sovrapposto un'assito sul quale insiste un massetto ed il pavimento in gres e per un'altra parte da un solaio in latero-cemento dello spessore di 18 + 4 = 22 cm .



SOLAIO LIGNEO



SOLAIO IL LATERO-CEMENTO

PAVIMENTAZIONI

codice	descrizione	rilevo fotografico
PI-A	- gres - formato cm. 32,00x32,00	
PI-B	- gres - formato cm. 30,00x40,00	

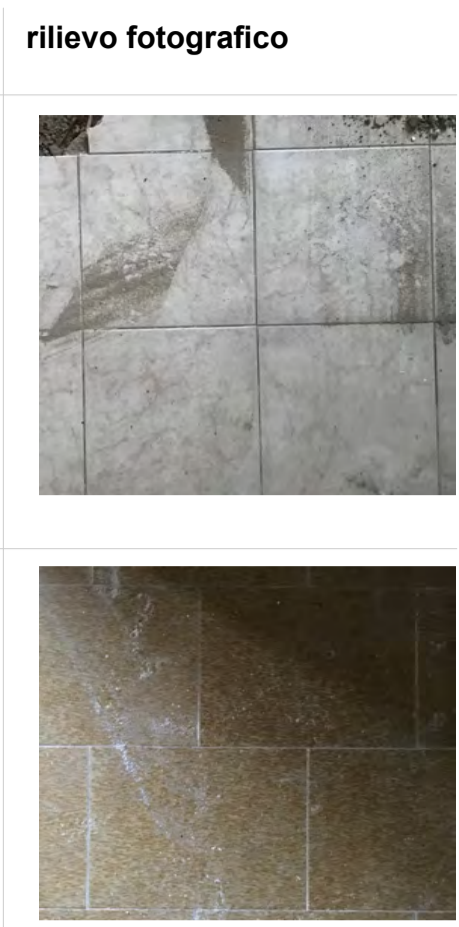

codice	descrizione	rilevo fotografico
PI-C	- gres - formato cm. 32,00x32,00	
PI-D	- gres - formato cm. 20,00x25,00	

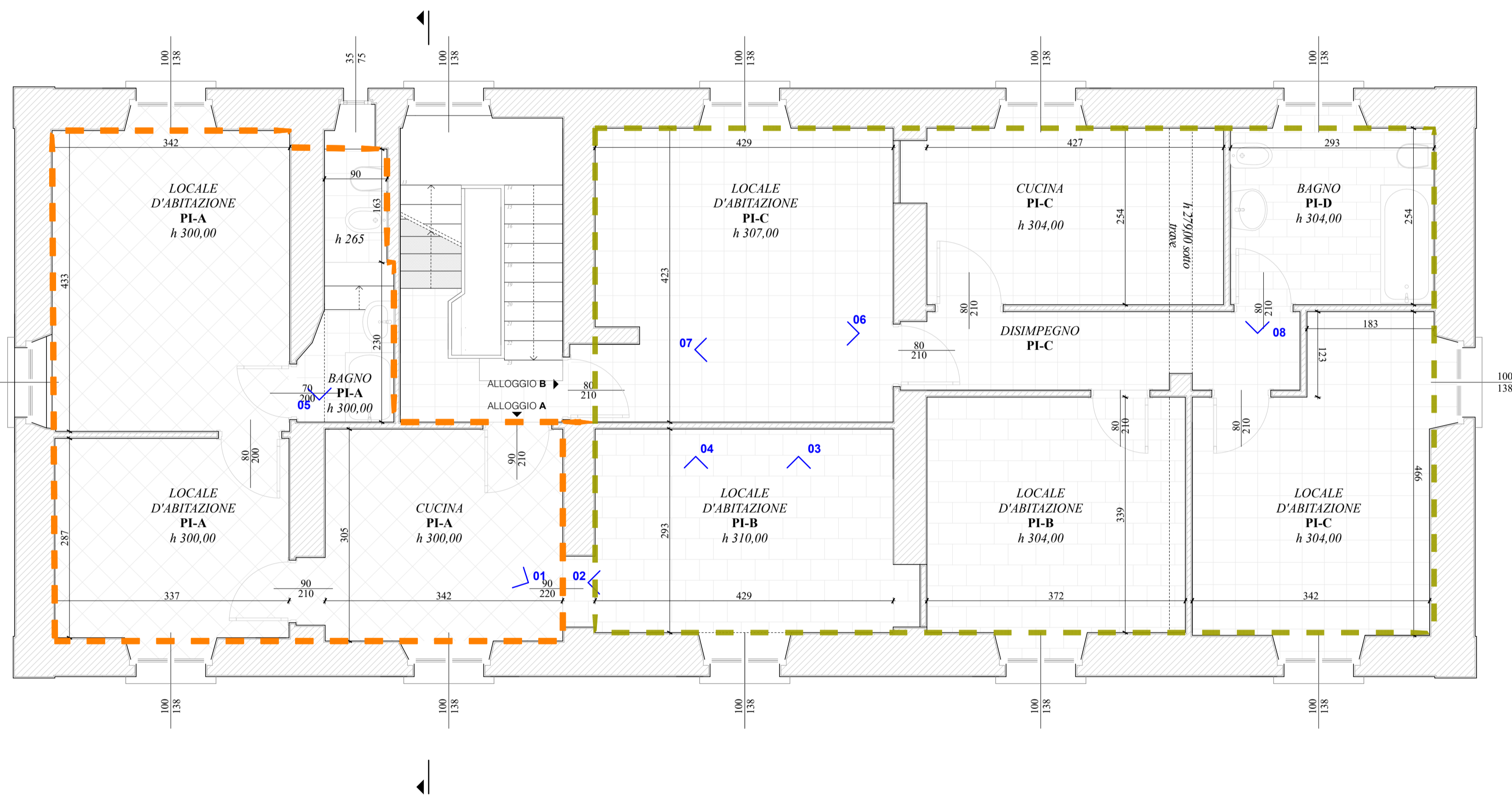
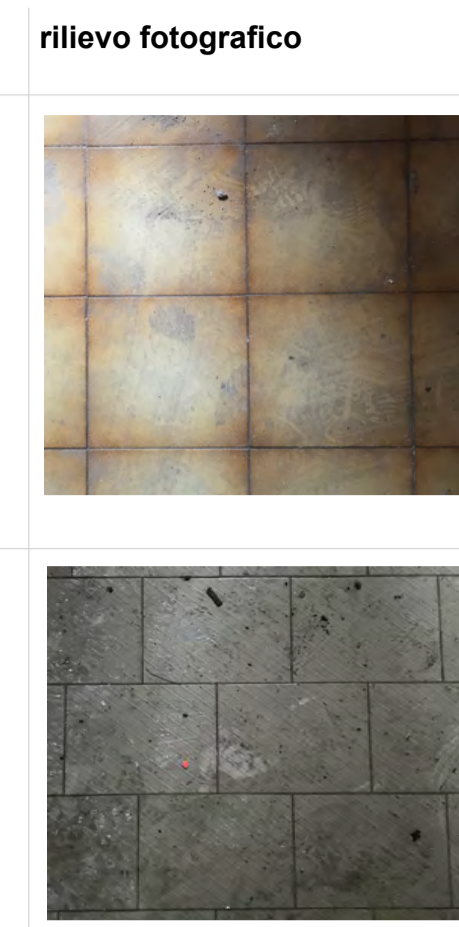

PIANTA PIANO PRIMO - RILIEVO SCALA 1:50

DEGRADO

Si rileva il generale stato di abbandono e di incuria in cui si trova l'edificio.

Sono presenti fenomeni di infiltrazione sulle murature esterne che hanno causato rigonfiamenti nei materiali di finitura, distaccamenti degli stessi e l'insorgere di patine biologiche.

DOCUMENTAZIONE FOTOGRAFICA



COMMITTENTE:
RETE FERROVIARIA ITALIANA S.p.a.
 DIREZIONE TERRITORIALE PRODUZIONE DI MILANO

PROGETTAZIONE:
RETE FERROVIARIA ITALIANA
 GRUPPO FERROVIE DELLO STATO ITALIANE

SOGGETTO TECNICO:
RFI - D.T.P. MILANO - S.O. TERMINALI E SERVIZI

APPALTATORE: _____ L'IMPRESA: _____

PROGETTO ESECUTIVO
RESTYLING DEL ex FABBRICATO VIAGGIATORI DELLA STAZIONE DI PIOLTELLO - LIMITO

ARCHITETTONICO
 Rilievo geometrico materico e degrado | Pianta piano Primo
 Scala 1:50
 Foglio 1 di 1

PROGETTO/ANNO	SOTTOPR.	LIVELLO	NOME DOC.	PROGR. OP.	FASE FUNZ.	NUMERAZ.
- - - - 19	- - -	P E	- - - -	- -	- -	A 0 0 8

Rev.	Descrizione	Redatto	Data	Verificato	Data	Approvato	Data	Autorizzato	Data
	Progettazione	Arch. Rosella Delella	03/2019	Ing. Danilo Romano	03/2019	Ing. Giuseppe Savoia		Ing. Luca Cavacchioli	
	Assistenza alla progettazione	Arch. Andrea Formi Ing. Angelo Rivale							
A	Prima emissione								

Il Project Manager _____ Il Referente di Progetto _____

POSIZIONE ARCHIVIO: LINEA _____ SEDE TECNICA _____ NOME DOC. _____ NUMERAZ. A 0 0 8 -

File: _____