

RILIEVO MATERICO

Le facciate del Fabbricato Viaggiatori presentano una coloritura del fondo uniforme su tutta la facciata, tranne per lo zoccolo.

Le facciate sono caratterizzate dal disegno di elementi a rilievo individuati nelle cornici di porte e finestre, tingeggiati con colore grigio conforme allo zoccolo.

Zoccolo, bugnato e bugnato d'angolo sono del tipo a intonaco a rilievo, ad imitazione di un paramento murario costituito da conci lapidei. Tali elementi connotano il disegno delle facciate.

Altro elemento connotante la facciata è il cornicione, aggettante rispetto al piano della facciata, in cemento così come i davanzali delle finestre.

Sottostante il cornicione si osserva la presenza di cornice marcapiano complanare la muratura con coloritura e trattamento conformi alle cornici di facciata.

Si osserva in generale la presenza di elementi estranei aggiunti in fase successive dettati da esigenze funzionali quali:
 - elementi impiantistici (tubazioni a vista e sotto traccia- elementi illuminanti);
 - elementi d'uso (cassetta lettere - numerazione civica - cartelli pubblicitari ..)

DEGRADO

La facciata è interamente intonacata, sono visibili diversi livelli d'intonaco a causa del distacco di quest'ultimo.

Le aperture presentano due tipologie di serramenti :
 - al piano terra sono presenti serramenti in alluminio e vetro tipici di fabbricati viaggiatori,
 - al piano primo sono presenti serramenti lignei.

Come si evidenzia dal rilievo geometrico le aperture a piano terra sul fronte nord sono state modificate per rispondere alle diverse esigenze funzionali degli spazi interni (si osserva il tamponamento parziale della finestra centrale).

Vi sono elementi metallici, gronde e pluviali aggiunti in epoca sicuramente successiva a quella di costruzione. Si osserva come la parte terminale dei pluviali sia quella originaria, in ghisa incassata nel paramento murario. Lungo i pluviali sono presenti fenomeni di degrado quali patine biologiche dovute alla presenza di acqua.

Si evidenzia la presenza di fenomeni distacco degli strati di intonaco. Sulle facciate sono presenti macchie dovute ad atti di vandalismo.

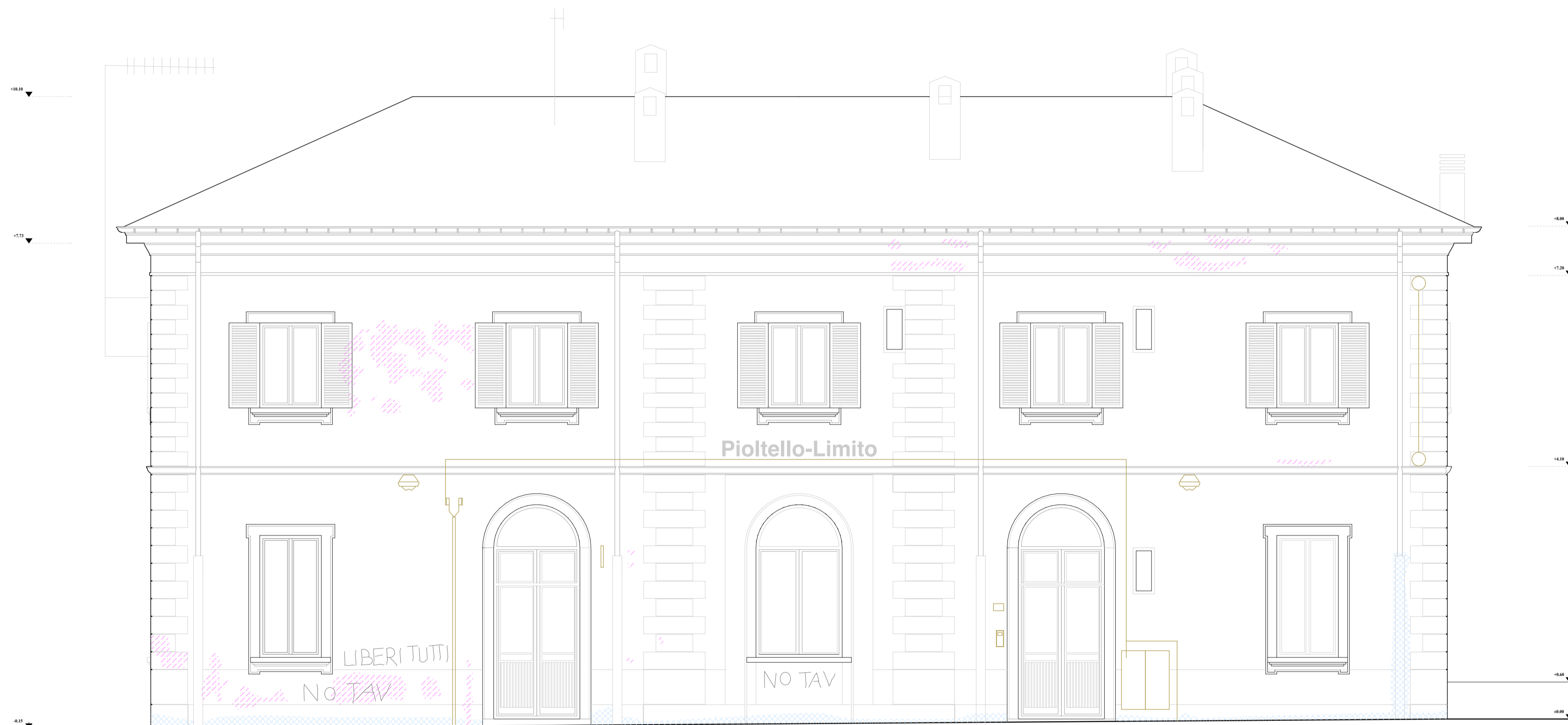

FRONTE NORD

LEGENDA DEGRADO RILEVATO

- Patina Biologica
- Distacco
- Mancanza

Elementi aggiunti per esigenze funzionali in fasi successive

- Elementi impiantistici ed elementi d'uso

TIPOLOGIA DEI FENOMENI DI DEGRADO RICORRENTI



COMMITTENTE: **RETE FERROVIARIA ITALIANA S.p.a.**
 GRUPPO FERROVIE DELLO STATO ITALIANE

PROGETTAZIONE: **RETE FERROVIARIA ITALIANA S.p.a.**
 GRUPPO FERROVIE DELLO STATO ITALIANE

SOGGETTO TECNICO: **RFI - D.T.P. MILANO - S.O. TERMINALI E SERVIZI**

APPALTATORE: _____ L'IMPRESA: _____

PROGETTO ESECUTIVO

RESTYLING DEL ex FABBRICATO VIAGGIATORI DELLA STAZIONE DI PIOTTELLO - LIMITO

ARCHITETTONICO
 Rilievo geometrico materico e degrado | Prospetto nord

Scala 1:50
 Foglio 1 di 1

PROGETTO/ANNO	SOTTOPR.	LIVELLO	NOME DOC.	PROGR. OP.	FASE FUNZ.	NUMERAZ.
- - - - 1 9	- - -	P E	- - - -	- -	- -	A 0 1 0

Rev.	Descrizione	Redatto	Data	Verificato	Data	Approvato	Data	Autorizzato	Data
	Progettazione	Arch. Rosella Dallera	03/2019	Ing. Dario Romano	03/2019	Ing. Giuseppe Savio		Ing. Luca Cavicchini	
	Assistenza alla progettazione	Arch. Andrea Forni Ing. Angelo Reale							
A	Prima emissione								

Il Project Manager: _____ Il Referente di Progetto: _____

POSIZIONE ARCHIVIO: LINEA SEDE TECNICA NOME DOC. NUMERAZ. **A 0 1 0 -**

File: _____