

**RILIEVO MATERICO**

Le facciate del Fabbricato Viaggiatori presentano una coloritura del fondo uniforme su tutta la facciata, tranne che per lo zoccolo.

Le facciate sono caratterizzate dal disegno di elementi a rilievo individuati nelle cornici di porte e finestre, tinteggiati con colore grigio conforme allo zoccolo.

Zoccolo, bugnato e bugnato d'angolo sono del tipo a intonaco a rilievo, ad imitazione di un paramento murario costituito da conci lapidei. Tali elementi connotano il disegno delle facciate.

Altro elemento connotante la facciata è il cornicione, aggettante rispetto al piano della facciata, in cemento così come i davanzali delle finestre.

Sottostante il cornicione si osserva la presenza di cornice marcapiano complanare la muratura con coloritura e trattamento conformi alle cornici di facciata.

Si osserva in generale la presenza di elementi estranei aggiunti in fase successive dettati da esigenze funzionali quali:

- elementi impiantistici (tubazioni a vista e sotto traccia- elementi illuminanti);
- elementi d'uso (cassetta lettere - numerazione civica - cartelli pubblicitari ..)
- sul fronte sud è presente un corpo aggettante in ferro e vetro.

- Gronda metallica
- Paramento murario intonacato
- Scuri lignei
- Pluviale metallico parte terminale in ghisa incassata
- Fascia marcapiano del tipo a intonaco a rilievo - tinteggiata



soglia|spalla|celino in pietra

**DEGRADO**

La facciata è interamente intonacata, sono visibili diversi livelli d'intonaco a causa del distacco di quest'ultimo.

Le aperture al piano terra sono state modificate sia per quanto riguarda la forma (originariamente ad arco, oggi di forma rettangolare); sia per quanto riguarda il piano di imposta (sono state tamponate per circa cm.20,00 alla base per consentire l'innalzamento della banchina).

Vi sono elementi metallici, gronde e pluviali aggiunti in epoca sicuramente successiva a quella di costruzione. Si osserva come la parte terminale dei pluviali sia quella originaria, in ghisa incassata nel paramento murario. Lungo i pluviali sono presenti fenomeni di degrado quali patine biologiche dovute alla presenza di acqua. Tali fenomeni sono evidenti in corrispondenza della porzione centrale del fronte a livello del piano primo.

Si evidenzia la presenza di fenomeni distacco degli strati di intonaco. Sulle facciate sono presenti macchie dovute ad atti di vandalismo. Si osserva la mancanza del bugnato d'angolo sullo spigolo Nord|Ovest del fabbricato.

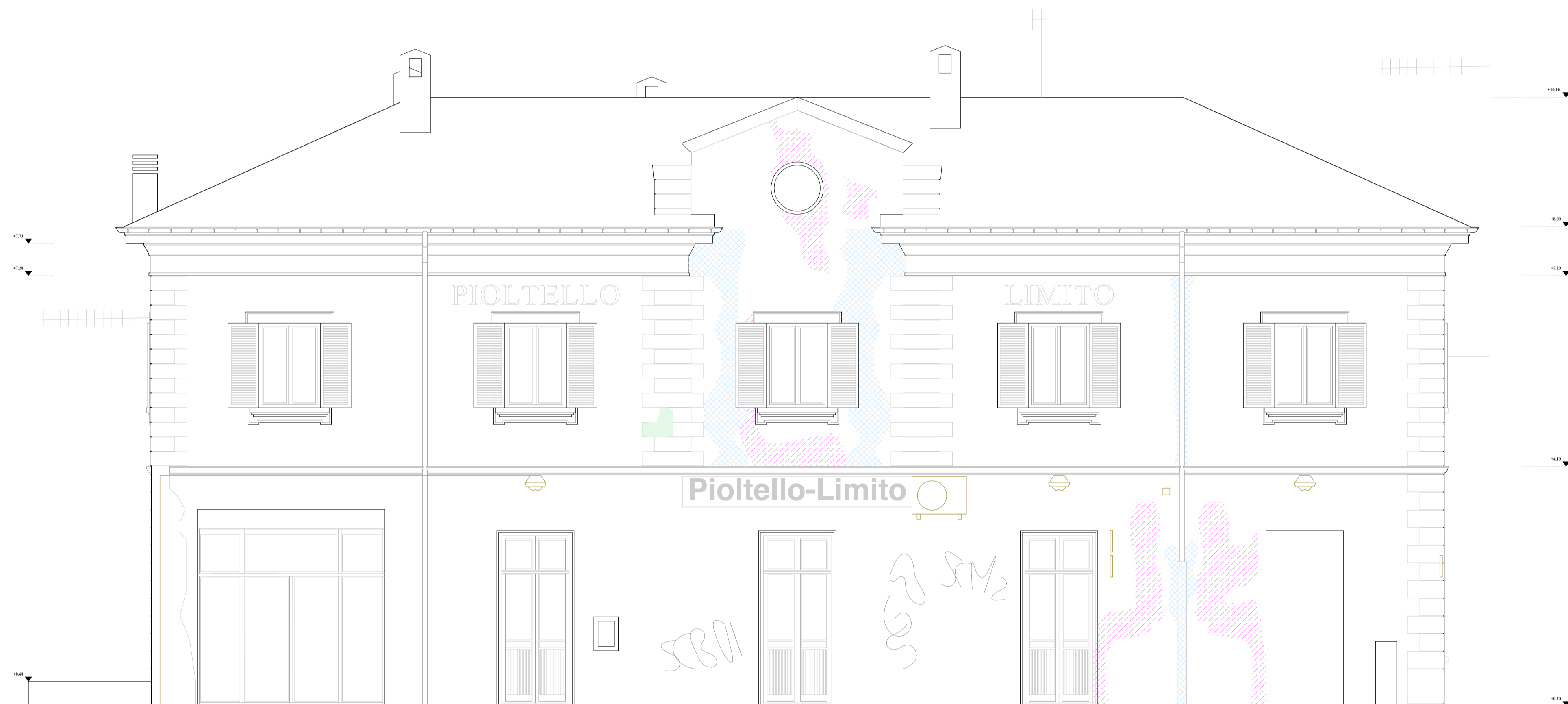

FRONTE SUD

**LEGENDA DEGRADO RILEVATO**

- Patina Biologica
- Distacco
- Mancanza

**Elementi aggiunti per esigenze funzionali in fasi successive**

- Elementi impiantistici ed elementi d'uso

TIPOLOGIA DEI FENOMENI DI DEGRADO RICORRENTI



COMMITTENTE: RETE FERROVIARIA ITALIANA GRUPPO FERROVIE DELLO STATO ITALIANE

**RETE FERROVIARIA ITALIANA S.p.a.**  
DIREZIONE TERRITORIALE PRODUZIONE DI MILANO

PROGETTAZIONE: RETE FERROVIARIA ITALIANA GRUPPO FERROVIE DELLO STATO ITALIANE

SOGGETTO TECNICO: **RFI - D.T.P. MILANO - S.O. TERMINALI E SERVIZI**

APPALTATORE: \_\_\_\_\_ L'IMPRESA: \_\_\_\_\_

**PROGETTO ESECUTIVO**

**RESTYLING DEL ex FABBRICATO VIAGGIATORI DELLA STAZIONE DI PIOLTELLO - LIMITO**

ARCHITETTONICO Rilevo geometrico materico e degrado | Prospetto sud Scala 1:50  
Foglio 1 di 1

PROGETTO/ANNO	SOTTOPR.	LIVELLO	NOME DOC.	PROGR. OP.	FASE FUNZ.	NUMERAZ.
- - - - 1 9	- - -	P E	- - - -	- -	- -	A 0 1 1

Rev.	Descrizione	Redatto	Data	Verificato	Data	Approvato	Data	Autorizzato	Data
	Progettazione	Arch. Rosella Oletta	03/2019	Ing. Dario Romano	03/2019	Ing. Giuseppe Savio		Ing. Luca Cavicchini	
	Assistenza alla progettazione	Arch. Andrea Forni Ing. Angelo Reale							
A	Prima emissione								

Il Project Manager: \_\_\_\_\_ Il Referente di Progetto: \_\_\_\_\_

POSIZIONE ARCHIVIO	LINEA	SEDE TECNICA	NOME DOC.	NUMERAZ.
				A 0 1 1 -

File: \_\_\_\_\_