

## RILIEVO MATERICO

Le facciate del Fabbricato Viaggiatori presentano una coloritura del fondo uniforme su tutta la facciata, tranne che per lo zoccolo.

Le facciate sono caratterizzate dal disegno di elementi a rilievo individuati nelle cornici di porte e finestre, tinteggiati con colore grigio conforme allo zoccolo.

Zoccolo, bugnato e bugnato d'angolo sono del tipo a intonaco a rilievo, ad imitazione di un paramento murario costituito da conci lapidei. Tali elementi connotano il disegno delle facciate.

Altro elemento connotante la facciata è il cornicione, aggettante rispetto al piano della facciata, in cemento così come i davanzali delle finestre.

Sottostante il cornicione si osserva la presenza di cornice marcapiano complanare la muratura con coloritura e trattamento conformi alle cornici di facciata.

Si osserva in generale la presenza di elementi estranei aggiunti in fase successive dettati da esigenze funzionali quali:

- elementi impiantistici (tubazioni a vista e sotto traccia- elementi illuminanti);
- elementi d'uso (cassetta lettere - numerazione civica - cartelli pubblicitari ..)
- sul fronte sud è presente un corpo aggettante in ferro e vetro.

## DEGRADO

Si osserva la presenza di diverse mancanze dovute alla costruzione e successiva demolizione di corpo in muratura in aderenza al fronte.

La finestra al piano primo è visibile in facciata ma risulta essere tamponata all'interno. Si osserva la mancanza del bugnato d'angolo sullo spigolo Nord | Ovest del fabbricato.

Gronda metallica

Scuri lignei

Paramento murario intonacato

Bugnato del tipo a intonaco a rilievo - tinteggiato

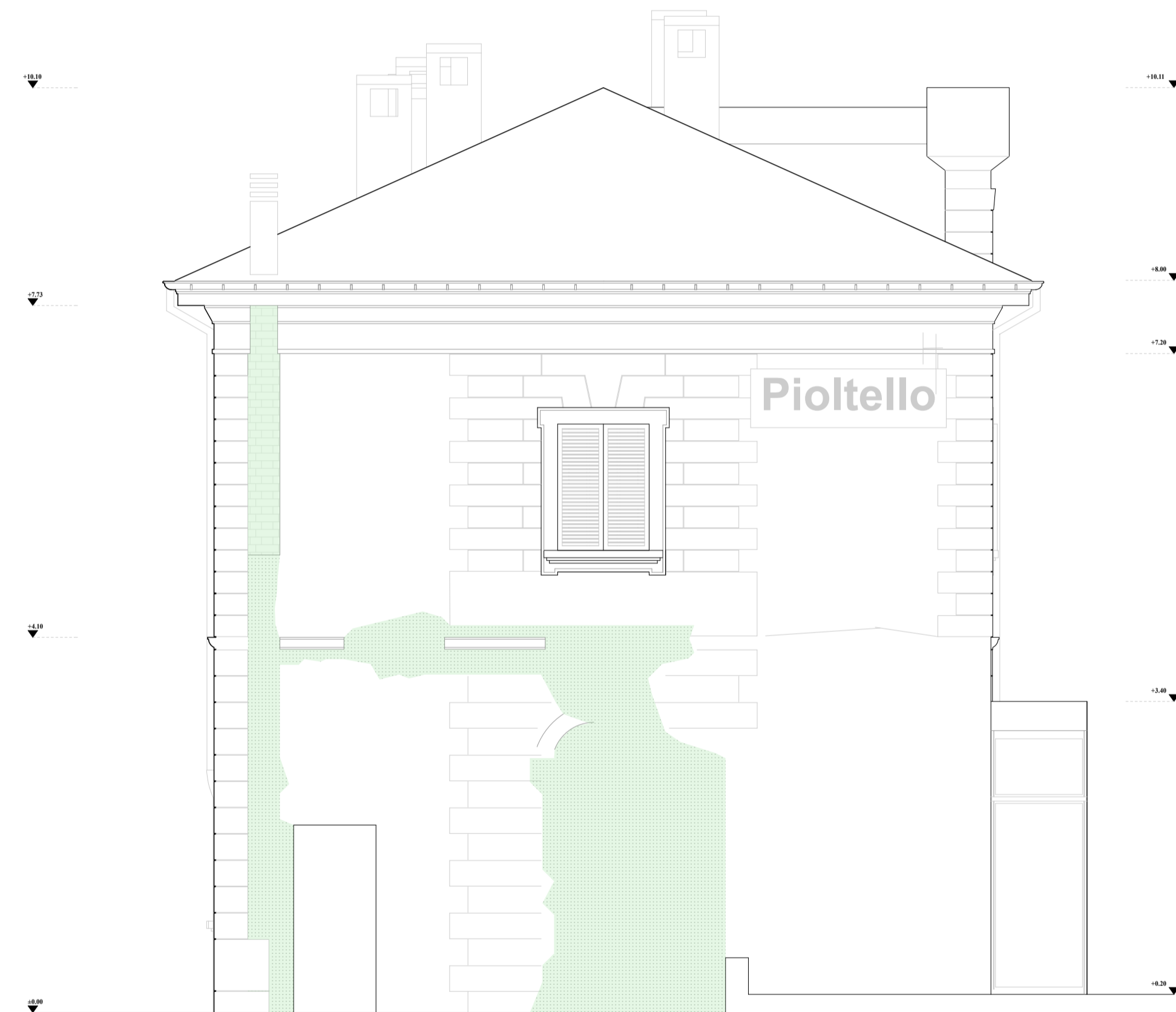

FRONTE OVEST

## LEGENDA DEGRADO RILEVATO

- Patina Biologica
- Distacco
- Mancanza

## Elementi aggiunti per esigenze funzionali in fasi successive

- Elementi impiantistici ed elementi d'uso

TIPOLOGIA DEI FENOMENI DI DEGRADO RICORRENTI

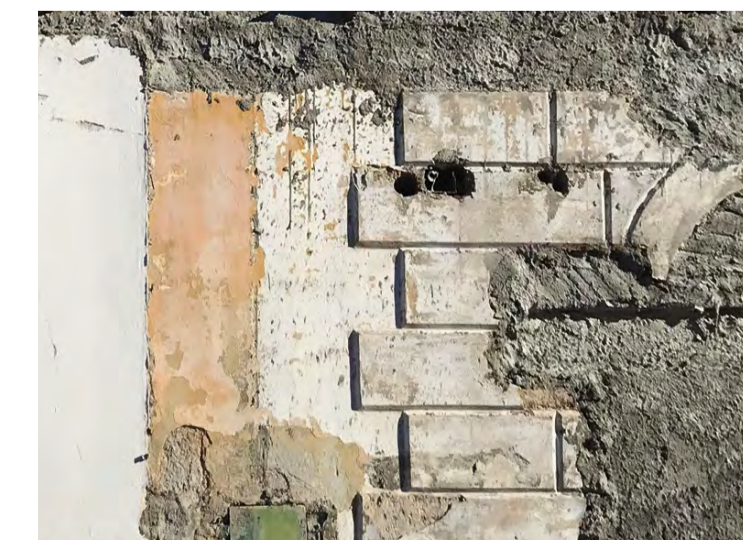
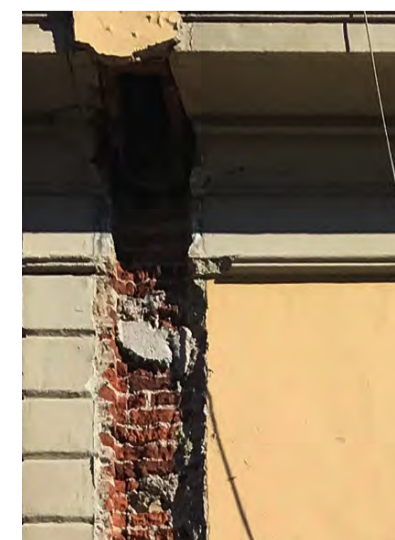

COMMITTENTE:



**RETE FERROVIARIA ITALIANA S.p.a.**  
DIREZIONE TERRITORIALE PRODUZIONE DI MILANO

PROGETTAZIONE:



SOGGETTO TECNICO:  
**RFI - D.T.P. MILANO - S.O. TERMINALI E SERVIZI**

APPALTATORE:

L'IMPRESA:

## PROGETTO ESECUTIVO

**RESTYLING DEL ex FABBRICATO VIAGGIATORI DELLA STAZIONE DI PIOLTO - LIMITO**

ARCHITETTONICO  
Rilievo geometrico materico e degrado | Prospetto ovest

Scala 1:50

Foglio 1 di 1

PROGETTO/ANNO: - - - 19  
SOTTOPR.: - - -  
LIVELLO: P E  
NOME DOC.: - - - -  
PROGR. OP.: - -  
FASE FUNZ.: - -  
NUMERAZ.: A 0 1 2

Rev.	Descrizione	Redatto	Data	Verificato	Data	Approvato	Data	Autorizzato	Data
	Progettazione	Arch. Rosella Defera	03/2019	Ing. Danilo Romano	03/2019	Ing. Giuseppe Savio		Ing. Luca Cavacchioli	
	Assistenza alla progettazione	Arch. Andrea Formi Ing. Angelo Riva							
A	Prima emissione								

Il Project Manager: \_\_\_\_\_ Il Referente di Progetto: \_\_\_\_\_

POSIZIONE ARCHIVIO: LINEA SEDE TECNICA NOME DOC. NUMERAZ. A 0 1 2 -

File: \_\_\_\_\_